

# BREYTING Á DEILISKIPULAGI LÆKJAMÓTA OG UMHVERFIS

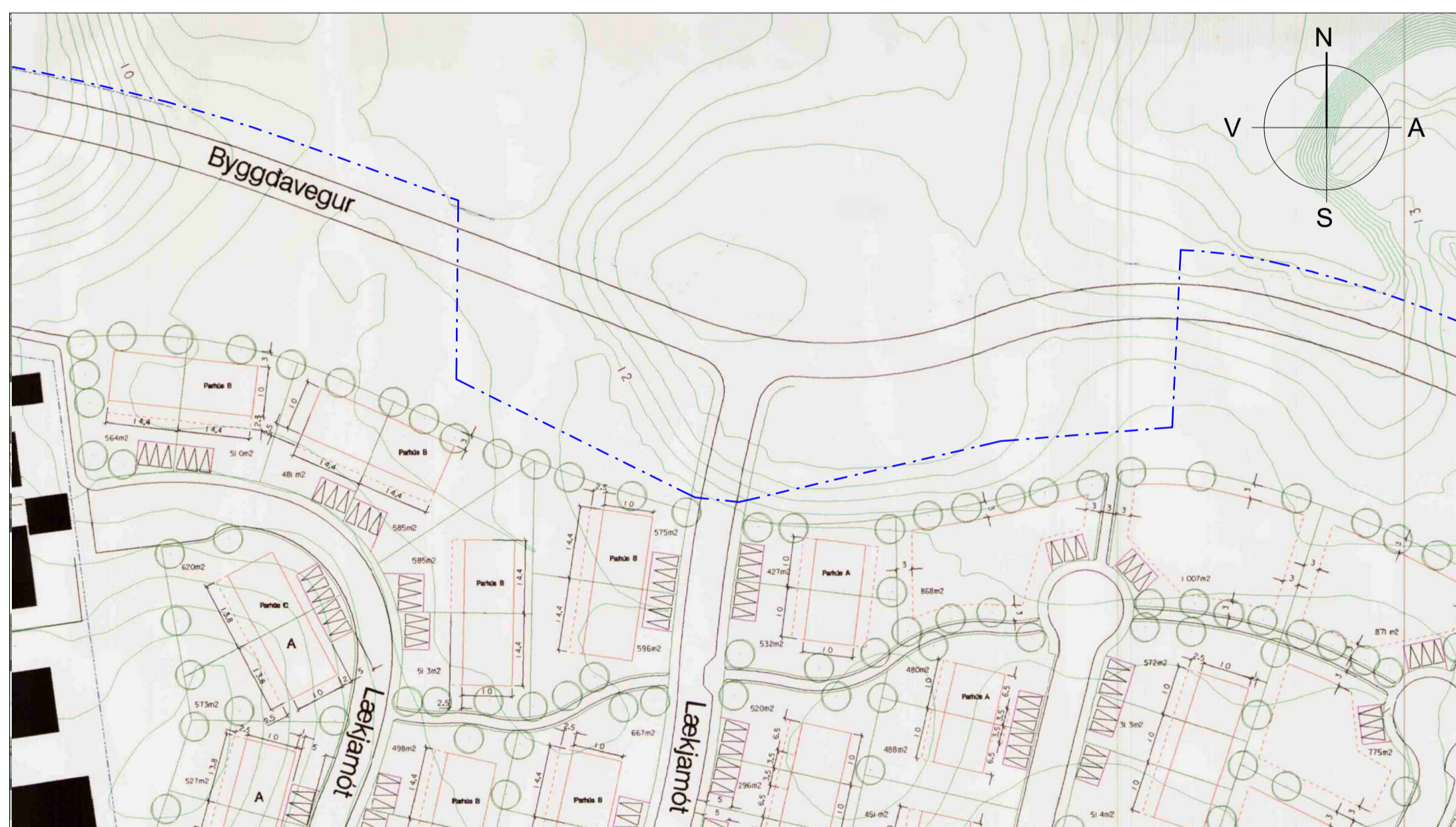

Gildandi deiliskipulag Lækjamóta og umhverfis, samþykkt 21. maí 2003  
Mkv. 1:1000



Tillaga að breytingu á deiliskipulagi Lækjamóta og umhverfis, breytt mörk skipulagssvæðis.  
Mkv. 1:1000

## GREINARGERÐ

### Óveruleg breyting á deiliskipulagi Lækjamóta og umhverfis

Gerð er breyting á deiliskipulags Lækjamóta og umhverfis, samþykktu 21. maí 2003, sem felst í að mörk deiliskipulagssvæðis eru færð suður fyrir Byggðaveg á kaffa við gatanmót Lækjamóta.

Breytingin er gerð til samræmis við afmörkun deiliskipulags leikskólalóðar norðan Byggðavegar og hringtorgs á gatnamótum Byggðavegar og Lækjamóta.

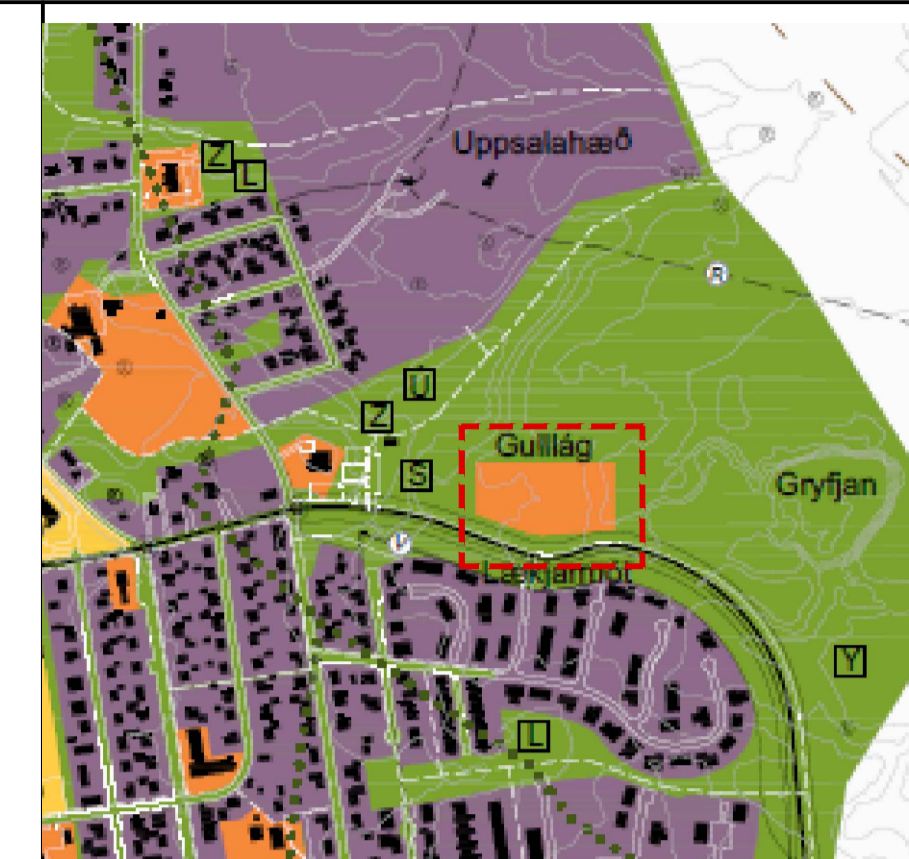

Úr Aðalskipulag Sandgerðisbæjar 2008-2024. - Ekki í mælikvarða

## SKÝRINGAR:

--- Mörk skipulagssvæðis

## Samþykkt og staðfesting

Deiliskipulagsbreyting þessi sem auglýst hefur verið skv.

2. mgr. 43. gr. skipulagslaga nr. 123/2010 frá \_\_\_ til \_\_\_  
var samþykkt í bæjarstjórn/sveitarstjórn þann \_\_\_\_ 2020.

Samþykkt deiliskipulagsbreytingarinnar var auglýst í  
B-deild Stjórnartíðinda þann \_\_\_\_ 2020.

Kortagrunnar: Landmótun  
Hnitakerfi: [ISN93]. Kvarði: 1:1000 (A1)

Útg. Dags. Títfni Skipulag

**VSÓ RÁÐGJÖF**

Teikning: 20212\_SK-D-T-02 Dagsetning: 16.06.2020

Skipulag: SP/HTT Yfirfarið: HTT

**SUÐURNESJABÆR**  
SÍMI: 425 3000

